Приложение №2

Отстояние на ветрогенераторите от обекти подлежащи на здравна защита

Населено място	Най-близко разположен вятърен генератор	Разстояние (m)
с. Лозенец	LZ 51, LZ 74	570
с. Северци	LZ 12	510
с. Крушари	LZ 06	530
с. Земенци	LZ 33	580
с. Бистрец	LZ 01	1090
с. Полковник Дяково	LZ 03	2780
с. Загорци	LZ 33	580

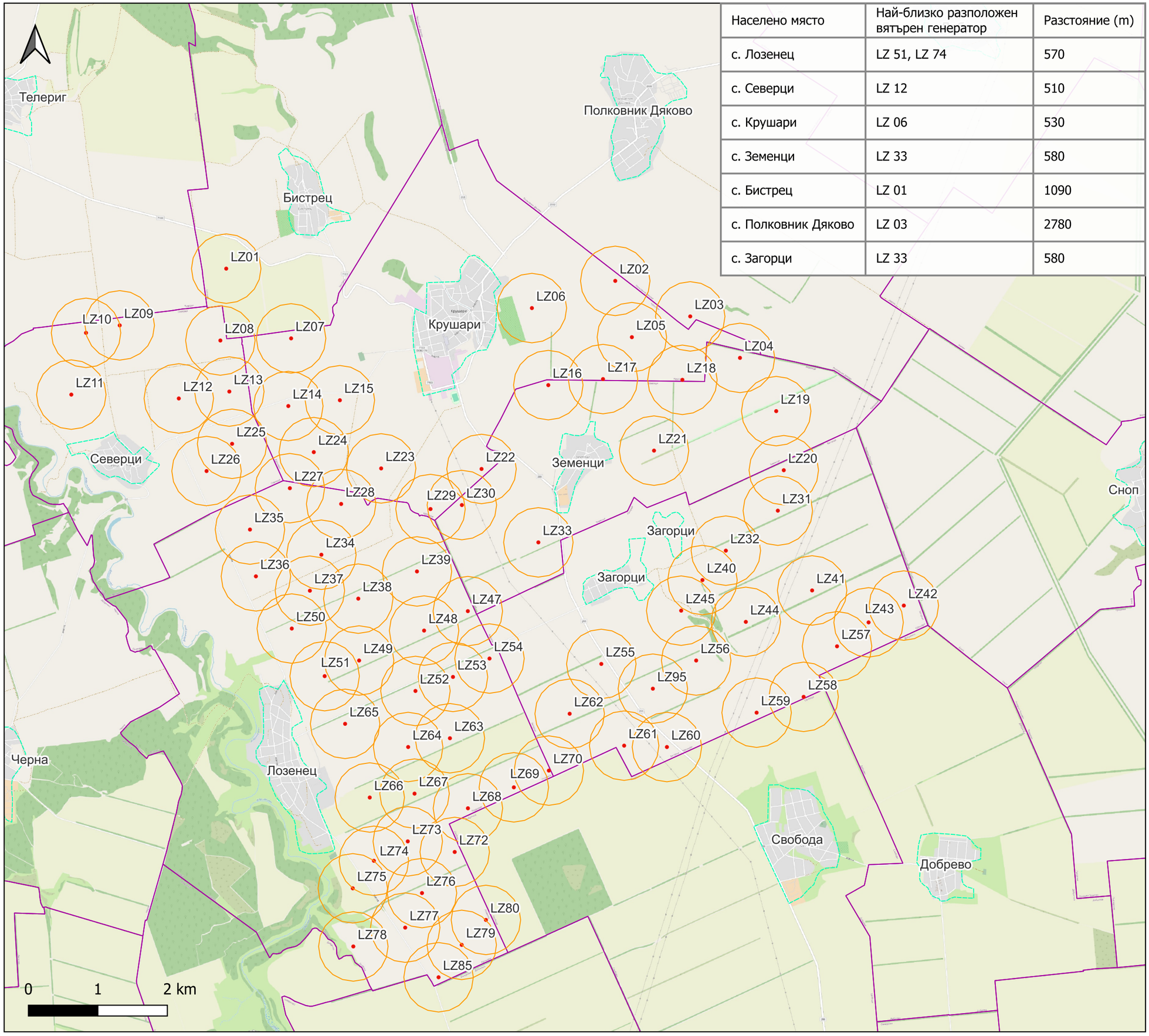

- Ветрогенератор
- 500m - Минимално отстояние от регулацията на населени места съгласно Наредба №14 от 15 юни 2005г. на МРРБ и МЕ ЕР
- Населени места
- Землищни граници
- Областни граници

Картна основа - OpenSteetMap

Координатна система - WGS84 35N